



CONSULTORÍA Y SERVICIOS INTEGRALES DE INGENIERÍA

# M A R C A D O C E

**VENTANAS, VENTANAS PARA TEJADOS**

**Y**

**PUERTAS EXTERIORES PEATONALES**

(Norma UNE-EN 14351 – 1:2006)

**CUESTIONARIO PRELIMINAR PARA PRESPUESTAR**

## **MANUAL CPF**

(Manual de Control de Producción en Fábrica)

EL MARCADO CE **SERÁ OBLIGATORIO** PARA TODOS LOS  
FABRICANTES A PARTIR DEL 1 DE FEBRERO DEL 2009.

(Resolución de 17 de Abril de 2007 <BOE 05/05/2007>)



## Datos generales

### 1.1. Identificación de la empresa

- Razón Social:

- Domicilio:

Calle:

Nº:

Municipio:

Provincia:

Comunidad Autónoma:

Teléfono:

Fax:

C.I.F.:

- Actividad:

Descripción lo más detallada posible de las actividades:

**Nº de turnos de trabajo**

**Tipo de maquinaria  
utilizada para la realización  
del producto / prestación  
del servicio**



• **Nº DE TRABAJADORES EN PLANTILLA:**

- Total personal Administración\_\_\_\_\_
- Total personal Dpto. Ventas (comercial)\_\_\_\_\_
- Total personal Dpto. Compras\_\_\_\_\_
- Total personal Producción / Fabricación\_\_\_\_\_
- Total personal Mantenimiento\_\_\_\_\_
- Total personal Calidad / M<sup>a</sup> Ambiente\_\_\_\_\_ / \_\_\_\_\_

• **RECURSOS INFORMÁTICOS:**

- Nº ordenadores personales\_\_\_\_\_
- Sistemas Operativos Disponibles:
- Programas de Gestión:

• **PERSONA RESPONSABLE DEL CPF**\_\_\_\_\_

**1.2 Organización**

Por favor, represente en el siguiente organigrama, los puestos de trabajo de mayor responsabilidad dentro de su empresa.

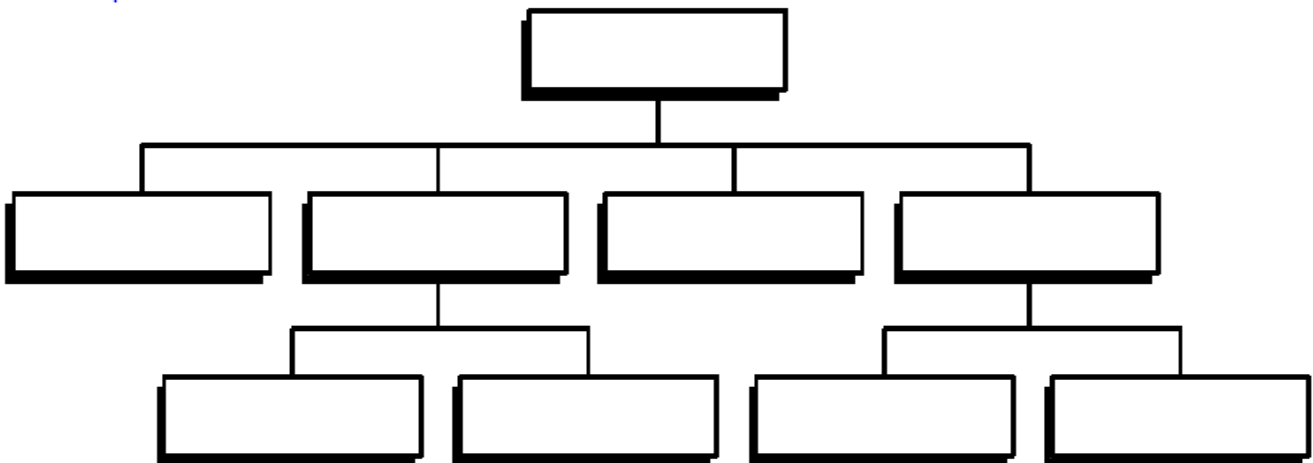

### 1.3. Formación en Calidad y Medio Ambiente

1. ¿Tiene alguna de las personas de la empresa experiencia previa en Sistemas de Gestión de la Calidad y/o el Medio Ambiente?  
 Si  No
2. ¿Ha recibido el personal de su empresa formación específica en materia de Sistemas de Gestión de la Calidad y/o el Medio Ambiente?  
 Si  No
3. ¿Cómo valoraría usted el conocimiento que posee su empresa sobre los Sistemas de Gestión de Calidad ISO 9000 y los Sistemas de Gestión Medioambiental ISO 14001?  
 Amplio  Bueno  Regular  Malo  Ninguno

### 1.4. Razones para la implantación del Sistema de Gestión

Por favor, marque con una X las razones que le hacen implantar un Sistema de Gestión de Calidad y Medio Ambiente en su empresa. Así mismo, indique la importancia de cada uno de los motivos que le llevan a implantar el Sistema (indique 10 para la actividad más importante, 1 para la menos importante). Especifique otras razones que Vd. Considere oportunas:

MOTIVOS		Importancia Relativa
Demandas procedentes de clientes actuales	<input type="checkbox"/>	
Demandas procedentes de clientes potenciales	<input type="checkbox"/>	
Oportunidad de abordar nuevos mercados nacionales	<input type="checkbox"/>	
Oportunidad de abordar nuevos mercados internacionales	<input type="checkbox"/>	
Conseguir la certificación	<input type="checkbox"/>	
Mejorar la gestión interna	<input type="checkbox"/>	
Mejorar la calidad de los productos	<input type="checkbox"/>	
Ahorro de costes	<input type="checkbox"/>	
MARCADO CE (Obligatorio)	<input checked="" type="checkbox"/>	
	<input type="checkbox"/>	